

Kellergeschoss

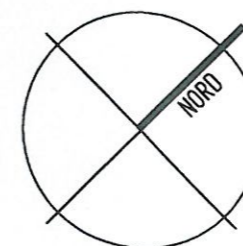

Umbau und Sanierung Mehrfamilienhaus Alter Bahnhof 6, Eutingen			
BAUVORLAGE KELLERGESCHOSS			1:100
PK/VN		A 3	25.01.2019
Architekt:			
ARCHITEKTURBÜRO PETER KAUTT KAISERSTRASSE 29 72764 REUTLINGEN TEL. 0 71 21-34 69 33 FAX 34 69 39			18

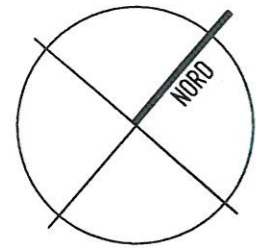

Abbruch Holzbau

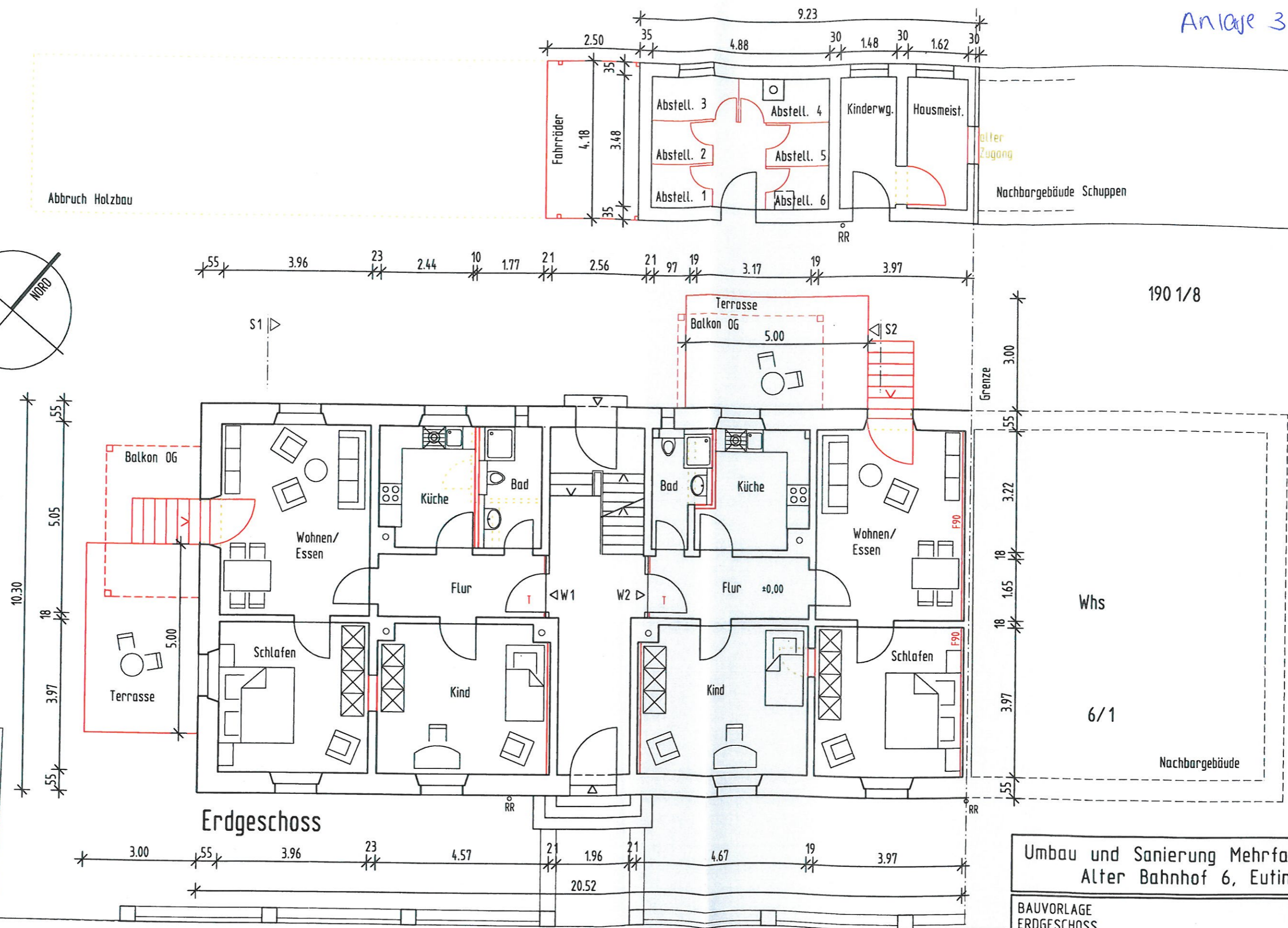

190 1/5

Alter Bahnhof

T: Tür bestehend, als eine einfache Vollholztür mit Glasfüllungen;
Ergänzen Dichtung 3-seitig und abdecken der Gläser
mit Gipsfaserplatten

Umbau und Sanierung Mehrfamilienhaus Alter Bahnhof 6, Eutingen			
BAUVORLAGE ERDGESCHOSS		1:100	
PK/VN		A 3	25.01.2019
Architekt:			
ARCHITEKTURBÜRO PETER KAUTT KAISERSTRASSE 29 72764 REUTLINGEN TEL. 0 71 21-34 69 33 FAX 34 69 39			19

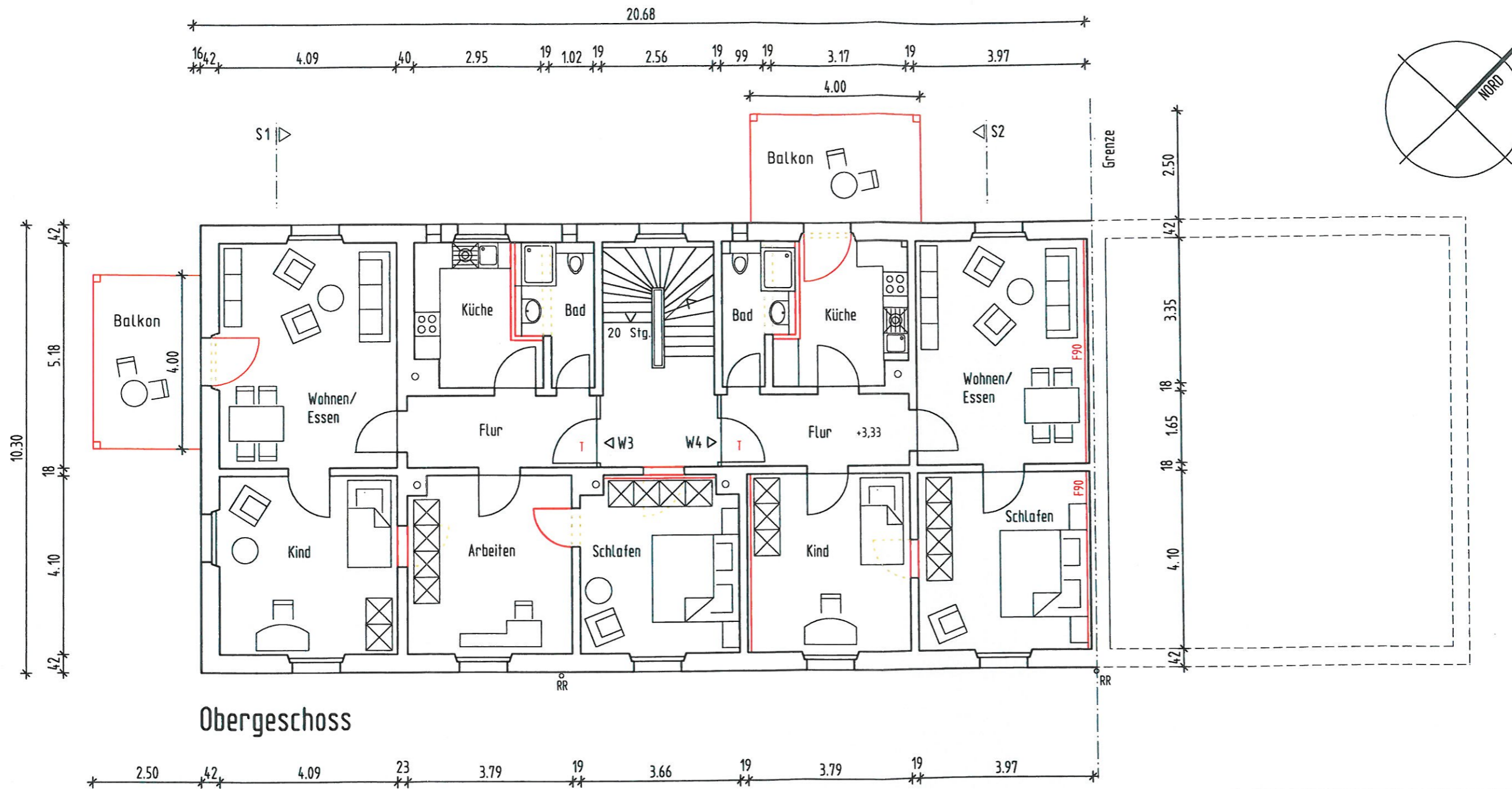

T: Tür bestehend, als eine einfache Vollholztür mit Glasfüllungen;
Ergänzen Dichtung 3-seitig und abdecken der Gläser
mit Gipsfaserplatten

Umbau und Sanierung Mehrfamilienhaus Alter Bahnhof 6, Eutingen			
BAUVORLAGE OBERGESCHOSS			1:100
PK/VN		A 3	25.01.2019
Architekt:			
ARCHITEKTURBÜRO PETER KAUTT KAISERSTRASSE 29 72764 REUTLINGEN TEL. 0 71 21-34 69 33 FAX 34 69 39			20

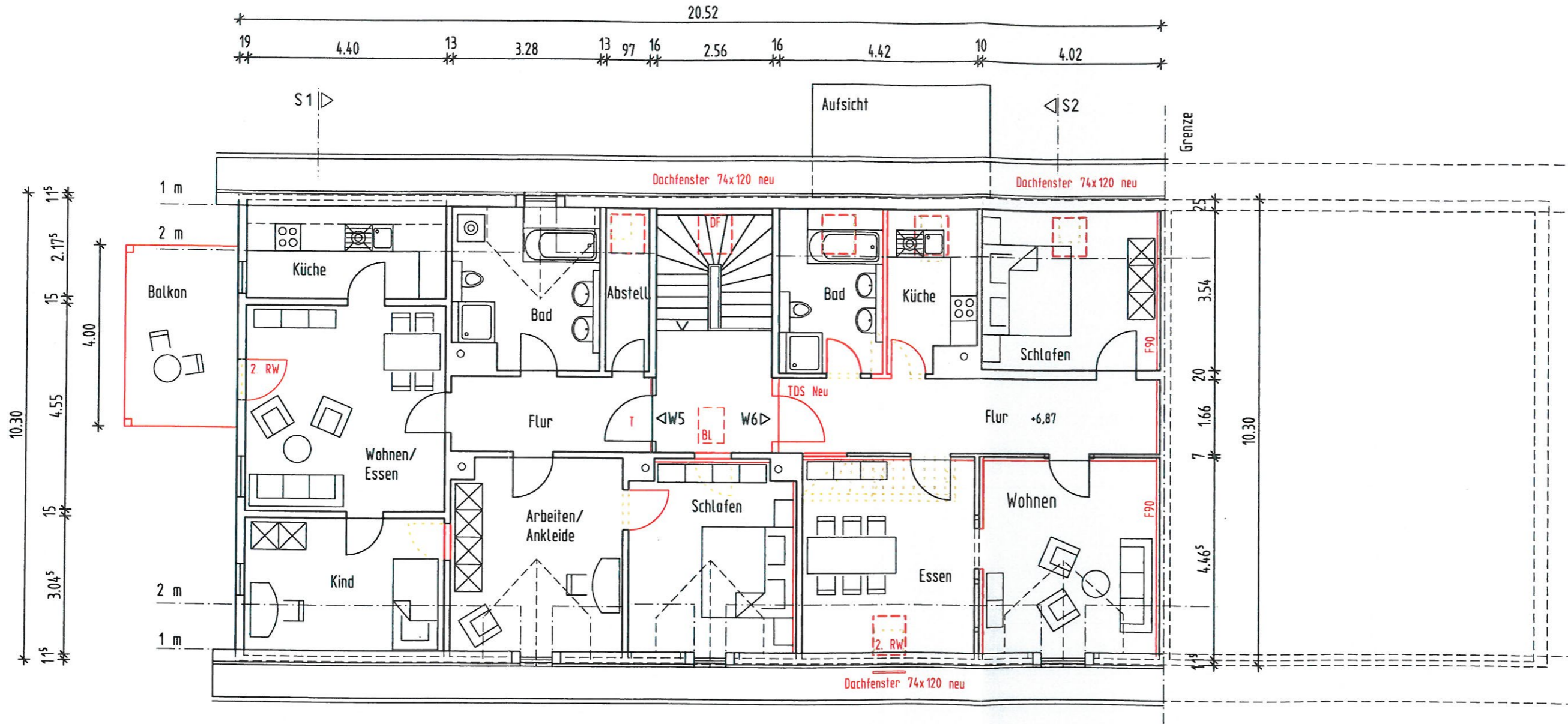

1. Dachgeschoss

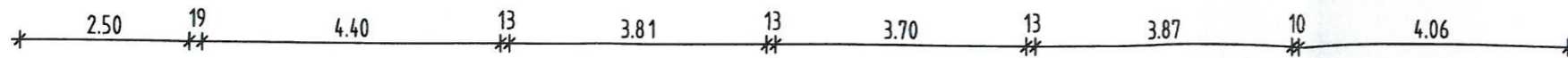

BL: Bodenluke F30 von oben und unten
 DF: Dachflächenfenster zur Entrauchung 0,5m² i.L.
 TDS: Tür dicht schließend

T: Tür bestehend, als eine einfache Vollholztür mit Glasfüllungen;
 Ergänzen Dichtung 3-seitig und abdecken der Gläser
 mit Gipsfaserplatten

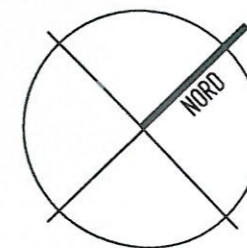

Umbau und Sanierung Mehrfamilienhaus Alter Bahnhof 6, Eutingen			
BAUVORLAGE 1. DACHGESCHOSS		1: 100	
PK/VN	A 3	25.01.2019	
Architekt:			
ARCHITEKTURBÜRO PETER KAUTT KAISERSTRASSE 29 72764 REUTLINGEN TEL. 0 71 21-34 69 33 FAX 34 69 39			21



Ansicht Nord-Westen

Umbau und Sanierung Mehrfamilienhaus Alter Bahnhof 6, Eutingen			
BAUVORLAGE ANSICHT NORD-WESTEN			1:100
PK/VN		A 3	25.01.2019
Architekt:			
ARCHITEKTURBÜRO PETER KAUTT KAISERSTRASSE 29 72764 REUTLINGEN TEL. 0 71 21-34 69 33 FAX 34 69 39			25

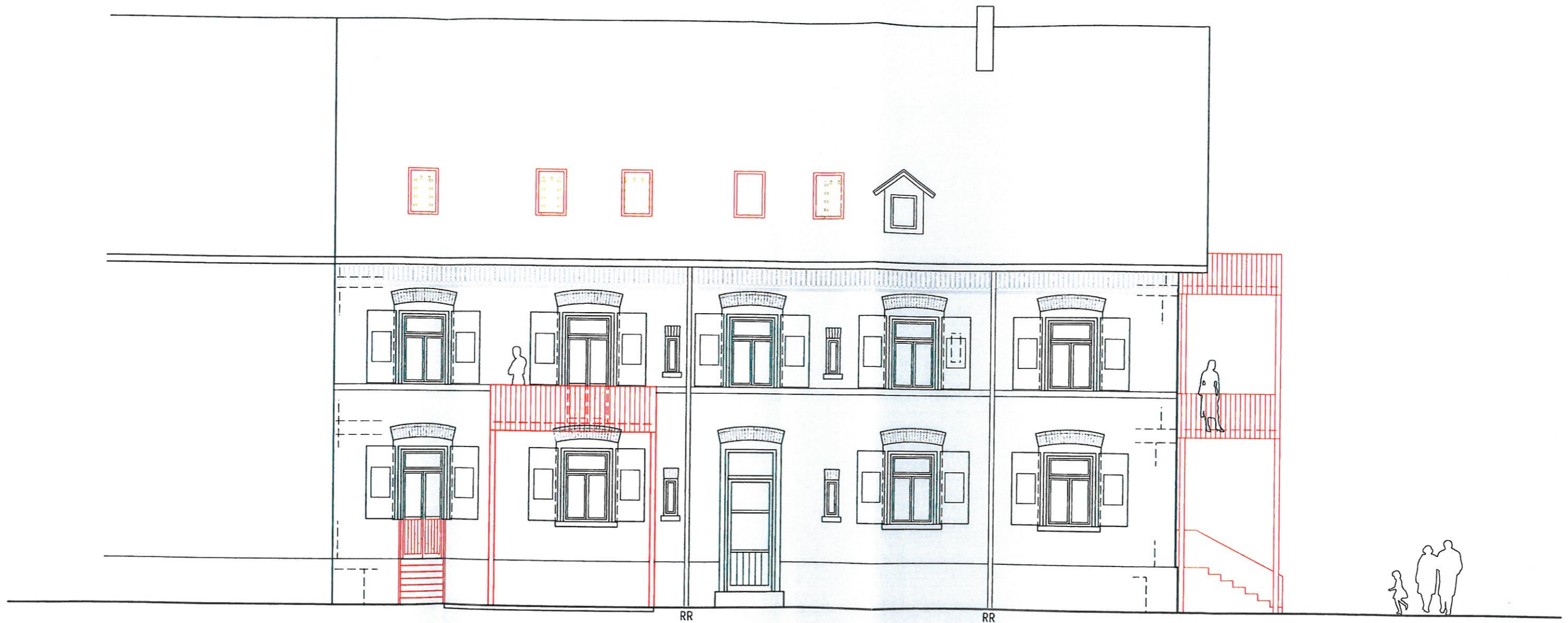

Ansicht Süd-Osten

Umbau und Sanierung Mehrfamilienhaus Alter Bahnhof 6, Eutingen			
BAUVORLAGE ANSICHT SÜD-OSTEN			1:100
PK/VN		A 3	25.01.2019
Architekt:			
ARCHITEKTURBÜRO PETER KAUTT KAISERSTRASSE 29 72764 REUTLINGEN TEL. 0 71 21-34 69 33 FAX 34 69 39			26